

ЛЕГЕНДА:

- Кадастрална основа и Регулационен план
- Препоръчителни линии на застрояване
- Улицы и пешеходни пространства
- Жилищна зона - малко етно застрояване
- Зелени площи
- Сграда която не е предмет на плана
- № на урегулиран поземлен имот, квартал

№ УПИ	№ квартал	Устройствена зона	Предназначение на имота	Етажност/Височина	Пзастр.%	К. инт.	Мин. оз. площ %	Начин на застр.	Идентификационен номер
III-общ.	16	ЖМ	жилищна зона	3/10	80	12	20	е	
IV-общ.	16	ЖМ	жилищна зона	3/10	80	12	20	е	

ОДОБРЕН със ЗАПОВЕД №2023г.

КМЕТ.....

ЧЕРТЕЖ № 3	ЧАСТ	ПУП-ПРЗ
ОБЕКТ НА ПЛАНИРАНЕ	ФАЗА	ОКОНЧАТЕЛЕН ПРОЕКТ
обособяване на имоти между т.32; т.33; т.34 и т.35, към кв.16, по плана на с.Баурене, Община Криводол, зона ЖМ		
ВЪЗЛОЖИТЕЛ	Община Криводол	M=1:1000 10.2022г.
СЪДЪРЖАНИЕ НА ЧЕРТЕЖА	ПЛАН ЗА ЗАСТРОЯВАНЕ	
СЪГЛАСУВАЛ С ПОДПИС		
ВЪЗЛОЖИТЕЛ		

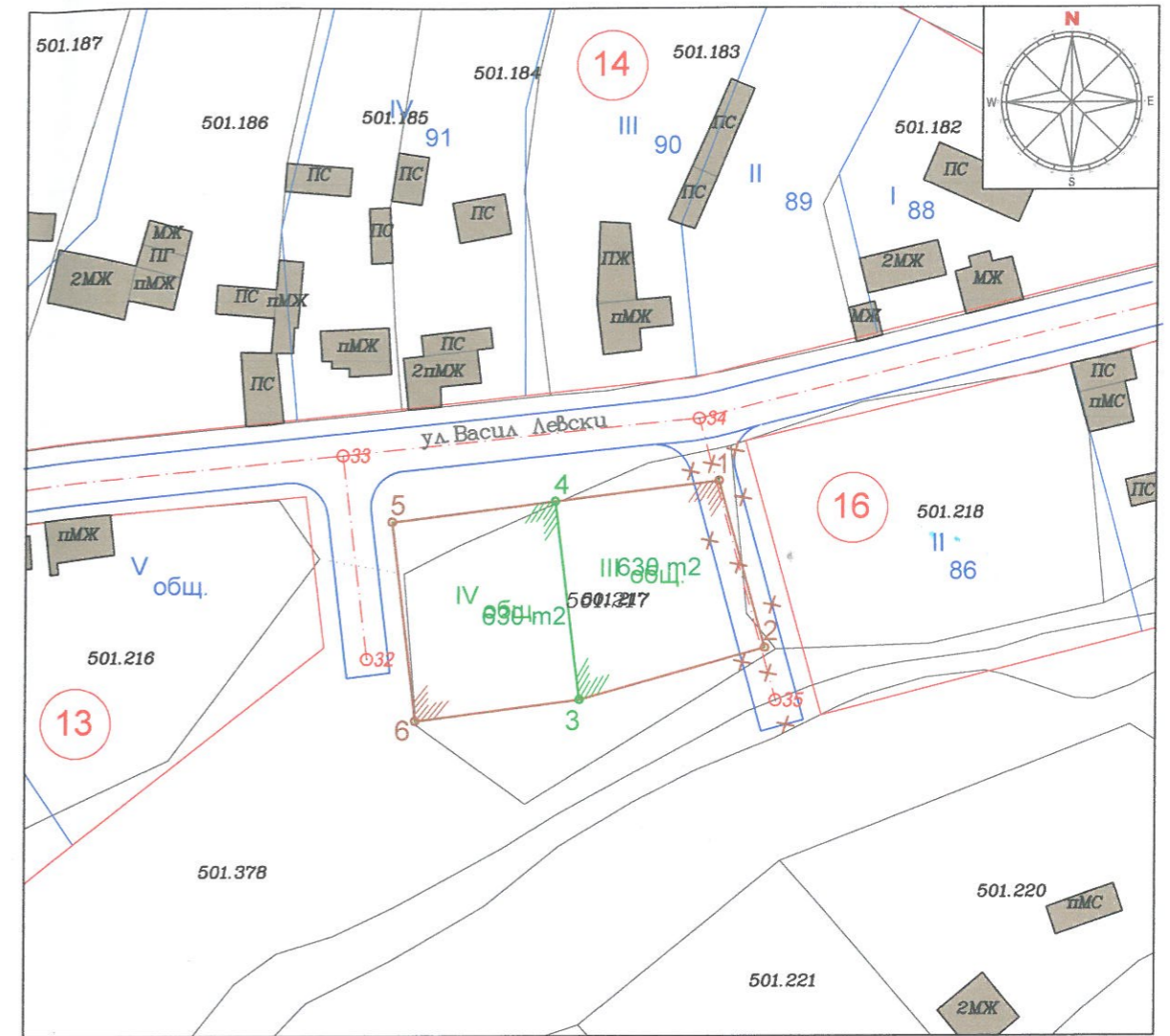
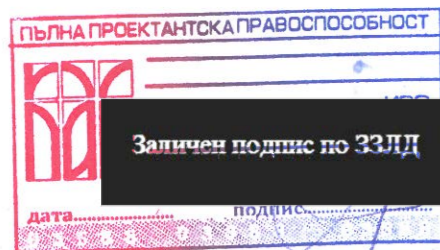

Координати на точки за имоти предмет на плана

ДАННИ

Площ на у.п.и. III, кв.16 по плана= 630 м2

Координати:

№	у	Х
1	8520158.4098	4723004.4152
2	8520164.7910	4722981.3268
3	8520139.2984	4722974.2025
4	8520135.9068	4723001.6328

Площ на у.п.и.IV, кв.16 по плана= 630 м2

Координати:

№	у	Х
3	8520139.2984	4722974.2025
4	8520135.9068	4723001.6328
5	8520113.4057	4722998.8525
6	8520116.6244	4722971.2878

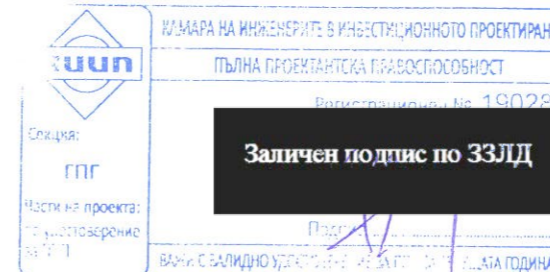

ЛЕГЕНДА:

- Кадастрална основа и регулационни линии
- Поправка на ПУП-ПР съгласно 8.13 от Наредба №8 за обема и съдържанието на устройствените планове

ОДОБРЕН със ЗАПОВЕД №2023г.

КМЕТ.....

ЧЕРТЕЖ № 2	ЧАСТ	ПУП-ПРЗ
ОБЕКТ НА ПЛАНИРАНЕ	ФАЗА	ОКОНЧАТЕЛЕН ПРОЕКТ
обособяване на имоти между т.32; т.33; т.34 и т.35, към кв.16, по плана на с.Баурене, Община Криводол, зона ЖМ		
ВЪЗЛОЖИТЕЛ	Община Криводол	M=1:1000 10.2022г.
СЪДЪРЖАНИЕ НА ЧЕРТЕЖА	ПЛАН ЗА РЕГУЛАЦИЯ	
СЪГЛАСУВАЛ С ПОДПИС		
ВЪЗЛОЖИТЕЛ		